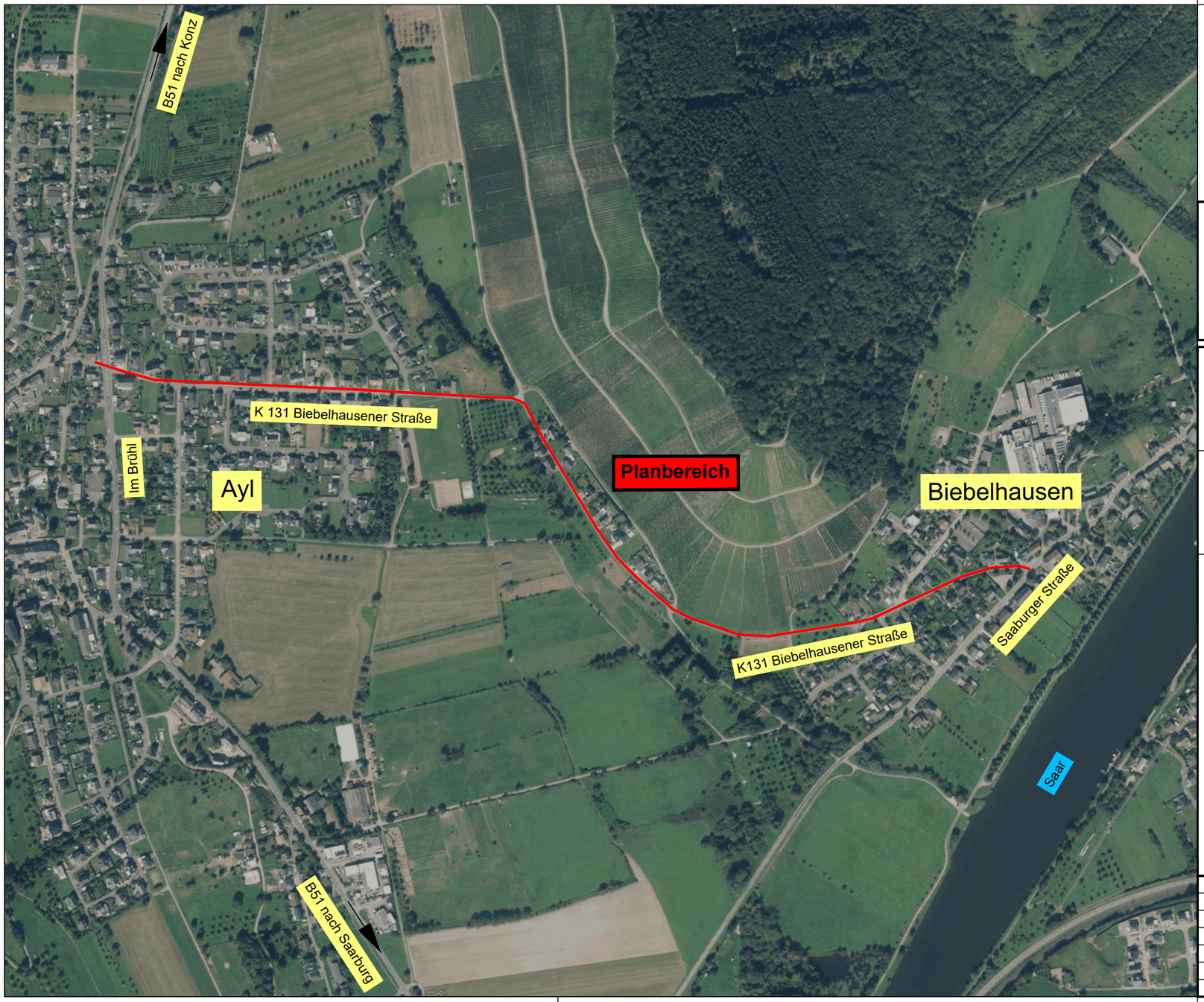

Der Auftraggeber

Saarburg, den

Bauherr

VERBANDSGEMEINDEWERKE **SAARBURG-KELL**
Eigenbetrieb der Verbandsgemeinde Saarburg-Kell
Betriebszweige Wasserversorgung - Abwasserbeseitigung

Projekt

Sanierung/Erneuerung der Ver- und Entsorgungsleitungen im Zuge des Kreisstraßenausbaus der Biebelhausener Straße, K 131 in der Ortsgemeinde Ayl

Planinhalt

Übersichtskarte

Ausschreibung

Plan-Nr. 1.0

Maßstab 1:5.000